



CENTRO LUDICO DI ARCIDOSSO

Calendario di apertura:

Dal 2 Gennaio al 31 Maggio 2019.

Lunedì, Martedì, Mercoledì, Giovedì e Venerdì dalle 16.00 alle 19.00

Interruzioni e giorni di chiusura: giorni di festività nazionali.

Sede: Via di Montagna – 58031 Arcidosso

Limite numerico minimo e massimo di partecipanti:

L'Amministrazione si riserva di attivare il Servizio al raggiungimento di un numero minimo di iscritti pari a 10.

Potranno essere accolti complessivamente n. 28 bambini; qualora il numero delle richieste superi tale limite sarà provveduto a compilare una graduatoria di ammissione applicando il criterio di ordine di presentazione al protocollo della istanza.

Iscrizioni:

La domanda di iscrizione deve essere presentata presso l'Ufficio Protocollo del Comune di Arcidosso utilizzando l'apposita modulistica reperibile presso suddetto ufficio **dal 27 Novembre al 18 Dicembre 2018 ore 12:00.**

Qualora non venga raggiunto il numero minimo di iscritti le quote già versate saranno rimborsate.

Tipologia di frequenza:

ABBONAMENTO MENSILE € 16,00

Si precisa che l'ammissione di frequenza ai mesi successivi l'iscrizione è subordinata alla compilazione dell'Allegato A "Conferma Iscrizione" reperibile presso la sede del Centro ludico e da consegnare alle educatrici entro e non oltre il 20 di ogni mese. La mancata compilazione del suddetto modulo implica la rinuncia al servizio.

La quota di abbonamento dovrà essere versata su bollettino di C.C. postale n. 13143581 intestato a **Tesoreria dell'Unione dei Comuni Montani Amiata Grossetano** o mediante bonifico bancario intestato a Tesoreria dell'Unione dei Comuni Montani Amiata Grossetano – Cassa di Risparmio di Firenze Agenzia di Arcidosso IBAN IT 95 R 06160 72160 100000046004 specificando la causale di versamento che dovrà presentare il nome e cognome del Bambino, il Centro Ludico al quale è iscritto.

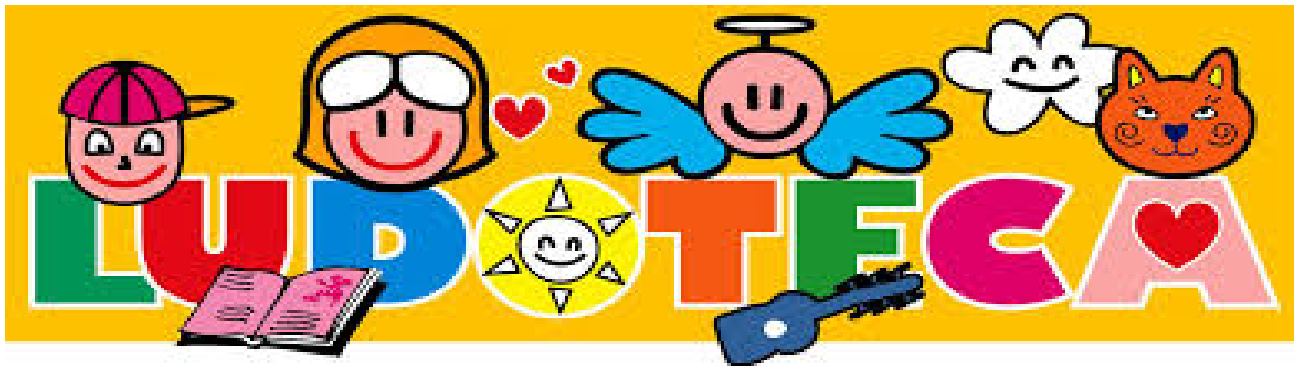

Per agevolare gli uffici addetti al settore, il compilatore della domanda di iscrizione al Centro ludico e del Bollettino di versamento della quota di partecipazione, devono coincidere.

La quota di compartecipazione dovrà essere versata al momento dell'iscrizione e la ricevuta di pagamento dovrà essere allegata alla domanda.

Si comunica che al fine di soddisfare le esigenze delle famiglie e assicurare il buon andamento del servizio, le Amministrazioni Comunali di Arcidosso e Santa Fiora garantiranno l'abbattimento delle quote mensili pari al 60% rispetto alle quote ordinarie e il prolungamento del calendario e dell'orario del servizio attuale fino al termine dell'anno scolastico.

Per informazioni:

-Unione dei Comuni Amiata grossetana – Ufficio Educazione e Istruzione –Alessandra Benanchi
0564/965247; Sandra Menichetti 0564/965231

-Cooperativa Il Quadrifoglio- Eleonora Alfieri 0564/979094 - 339 2104807