LOCALIZZAZIONE VISTA D'INSIEME ORTOFOTOPIANI

PERIMETRO TERRITORIO COMUNALE
(frazioni escluse) **Fonte: Google Maps**

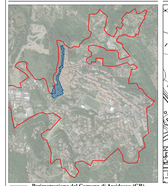

PERIMETRAZIONE AMBITO DI INTERVENTO SU AEROFOTOGRAMMETRIA

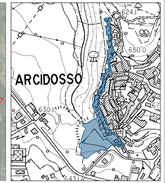

Perimetrazione del Comune di Arcidosso (GR)
Perimetrazione ambito di intervento

COMUNE DI ARCIDOSSO

Provincia di Grosseto

Interventi di riqualificazione e valorizzazione

dell'area "La Fratta"sottostante le Mura del Centro Storico

(Determina Dirigenziale n° 20 del 31/01/2022)

PROGETTO ESECUTIVO

3. REPERTORIO DI RILIEVO DOCUMENTALE DIGITALE

OGGETTO: Ortofotopiano d'insieme T1 -T4	**Elaborato:** 19
Committente: Comune di Arcidosso (GR)	**Scala: 1:50**
Il Sindaco: Dott. Jacopo Marini	**Data: Aprile 2022**
Responsabile Unico del Procedimento: Ing. Simone Surelli	**Aggiornamento:**
Ingegneria idraulica: Ing. Ferdinando Campagnuolo	**Revisione:**
Ingegneria strutturale: Ing. Nicola Brascaki	
Illuminotecnica: Ing. Santo Restino	
Elaborati economici: P.T.I. Progetti Territoriali Integrati S.r.l.	**File : TAV 19_RI-DIG.02.dwg**

Rilievi geodetici:
VIRTUALGEO
Via Nicola Fabrizio, 176 - 70124 Bari
Tel. 080 5219 - 080 5219 - 080 5219
info@virtualgeo.it
GEOMATICS LIBE

Progettazione e valutazioni economiche

MAURIZIO DI STEFANO
Ing. Arch. Maurizio Di Stefano
Via Medina 5
80133 Napoli
mauricio.distefano@ordingna.it

ORTOFOTOPIANO D'INSIEME SCALA 1:50